PROMOCIÓN ECONÓMICA
OFICIO/007/2022
INFORMACIÓN

C. MARÍA ISABEL UMBRAL QUEZADA
ENCARGADA DE OFICIALIA MAYOR DEL GOBIERNO MUNICIPAL
DE DEGOLLADO, JALISCO.

PRESENTE:

Por medio de la presente le envió un cordial saludo y a su vez, me permito dar a conocer nuestro plan de trabajo correspondiente al año 2023.

Periodo contemplado de 01 enero al 31 de diciembre de 2023.

PLAN ANUAL DE TRABAJO.

ÍNDICE

1. **INTRODUCCIÓN**
2. **ESTRUCTURA ORGANIZACIONAL**
3. **MISIÓN**
4. **VISIÓN**
5. **OBJETIVOS**
6. **FUNCIONES DE LA DIRECCIÓN**
7. **ESTRATEGIAS Y LINEAS DE ACCIÓN**
8. **CANLENDARIZACIÓN**

Degollado
GOBIERNO MUNICIPAL
2021 - 2024

PRESIDENCIA MUNICIPAL
Defensores #48
Colonia Centro C.P. 47980
Tel. +52 345 (937 0101).
(937 0106)

1. INTRODUCCIÓN

Somos una dirección dependiente directamente de la Administración Pública de Degollado, Jalisco., con participación de recursos Municipales, Estatales y Federales, trabajamos para fomentar la productividad y competitividad de la economía en Degollado, mediante una innovadora política con actividades y mejoras a nuestros potenciales, comercio, producción y de servicios, así como el impulso a los emprendedores y empresas, para tener una sana competencia.

2. ESTRUCTURA ORGANIZACIONAL

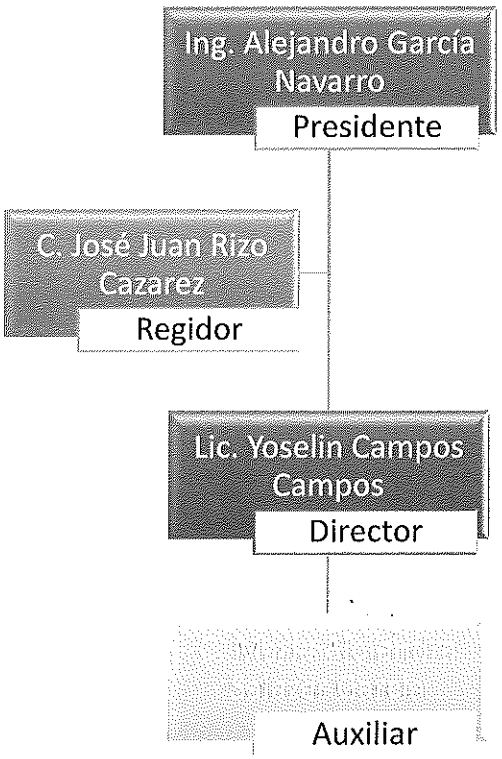

Degollado
GOBIERNO MUNICIPAL
2021 - 2024

PRESIDENCIA MUNICIPAL
Defensores #48
Colonia Centro C.P. 47980
Tel. +52 345 (937 0101).
(937 0106)

3. MISIÓN

Fomentar y promover el desarrollo económico en el municipio con el fin de impulsar el crecimiento de las pequeñas y medianas empresas generando así el desarrollo sustentable, generar empleos, atraer inversiones que promuevan el desarrollo del municipio, facilitar y hacer transparente la obtención de cualquier tipo de apoyo que se les ofrezca a las empresas del municipio, con la finalidad de alcanzar la mayor eficiencia, productividad y competitividad de nuestras micro, pequeñas y medianas empresas.

4. VISIÓN

Ser uno de los municipios más influyentes en el desarrollo económico de la región, fortaleciendo con la gestión a las micro, pequeñas y medianas empresas con apoyos y programas de financiamientos, asesorías y capacitaciones de acuerdo a las condiciones socioeconómicas de los habitantes de este municipio.

5. OBJETIVOS

GENERAL:

Promover e impulsar el desarrollo económico de Degollado, identificando las áreas de oportunidad para el aprovisionamiento de los recursos (Federales, Estatales y Municipales) para estar en posibilidades de poder ofertar los mismos a los emprendedores y empresarios de la cabecera municipal y comunidades alrededor de la misma, buscando ser un Municipio competitivo y con más oportunidades económicas para la población.

ESPECIFÍCOS:

- Procurar que las actitudes del equipo siempre sean las mejores, así como siempre estar enterados invariablemente de todo lo que suceda en el área de trabajo, para poder brindar el servicio de atención al usuario de las ofertas existentes, de la mejor forma y con los mejores resultados.

Degollado
GOBIERNO MUNICIPAL
2021 - 2024

PRESIDENCIA MUNICIPAL
Defensores #48
Colonia Centro C.P. 47980
Tel. +52 345 (937 0101),
(937 0106)

- Crear una estrecha colaboración con los pequeños y medianos empresarios para gestionar y pedir nuevos apoyos y programas que beneficien al desarrollo económico del sector y en general del municipio.
- Mantener una cobertura amplia de información a los emprendedores, pequeñas y medianas empresas sobre los apoyos y programas de financiamiento que manejan las dependencias estatales y federales.
- Hacer más grande nuestra bolsa de trabajo para que siga siendo una herramienta de uso y de servicio para las empresas locales y de la región.
- Hacer crecer las empresas dedicadas al labrado de cantera, artesanías en barro, deshilados, bordados y fabricación de rosarios, a través de la exportación, innovación en diseño, fabricación y comercialización de sus productos. Además induciendo a las empresas adoptar una cultura organizacional y administrativa que les permita un desarrollo sostenido y sustenta.

6. FUNCIONES DE LA DIRECCIÓN:

- Atención a las necesidades socioeconómicas del Municipio.
- Gestionar recursos a fondo perdido, para apoyar a los emprendedores, pequeñas y grandes empresas.
- Gestionar financiamientos para impulsar a las empresas o crear nuevas, con el fin de fomentar el empleo.
- Gestionar mediante el estado y la federación programas de empleo temporal y capacitación, con el fin de mejorar los ingresos de las familias de Degollado.
- Tener una bolsa de trabajo, para ayudar a las empresas a difundir las vacantes y para que los ciudadanos conozcan las ofertas de empleo, de esta manera sea más fácil para ambos el desarrollo productivo y económico.

PRESIDENCIA MUNICIPAL
Defensores #48
Colonia Centro C.P. 47980
Tel. +52 345 (937 0101).
(937 0106)

7. ESTRATEGIAS Y LÍNEAS DE ACCIÓN

- Partiremos de un estudio de pequeñas y medianas empresas que hay en el Municipio, para conocer las necesidades y potencias de cada una de ellas y así poder explotar de la mejor manera.
- Nuestra base de datos de cada uno de los empresarios y emprendedores será la herramienta más eficaz, para trabajar con el enfoque de los recursos Federales, Estatales y financiamientos.
- Gestionar directa y personalmente la información de los diferentes apoyos económicos y programas de financiamiento de las diferentes dependencias.
- Investigar información a través de las diferentes plataformas en línea, todos los apoyos y programas federales y estatales que competen a esta dirección con la finalidad de promocionar y fortalecer el desarrollo económico de los Degolladenses y comunidades a su alrededor.
- Asistir a capacitaciones, talleres y pláticas informativas sobre los apoyos y programas que involucren a esta dirección.
- Conocer las reglas de operación de cada uno de los apoyos con el fin de poder beneficiar a los usuarios correctos.
- Informar a la población por medio de las redes sociales del Gobierno Municipal de Degollado los diferentes apoyos a los que cumpliendo todos los requisitos puedan ser acreedores de ellos.
- Realizar reuniones mensuales con los diferentes sectores económicos para sensibilizar y concientizar la importancia de mantener una estrecha colaboración e integración entre los mismos y poder gestionar más apoyos ante las diferentes dependencias estatales y federales.

FORTALECEMOS LAS RELACIONES, EL TRABAJO Y VINCULACIÓN CON PROGRAMAS E INSTITUCIONES COMO:

FOJAL: Financiamientos y apoyo a la creación de PYMES.

IAJ: Apoyo a los artesanos a través del Instituto de la Artesanía Jalisciense.

JÓVENES COSTRUYENDO EL FUTURO: es un programa que busca que miles de jóvenes entre 18 a 29 años de edad puedan capacitarse en el trabajo.

SECRETARÍA DE DESARROLLO ECONÓMICO: Gestión y apoyo para los programas dirigido a los comerciantes y artesanos de nuestro municipio.

Promoción de los programas y talleres que oferta **EL SERVICIO NACIONAL DEL EMPLEO**.

PROGRAMA EMPLEO TEMPORAL: Es un programa que apoya a mujeres y hombres que enfrentan una disminución temporal en su ingreso, alta o media marginación, de alta pérdida de empleo.

BOLSA DE TRABAJO: Apoyo para encontrar opciones de trabajo acordes con el perfil laboral de cada persona, a través del servicio gratuito de la Bolsa de Empleo y la página de Facebook de Promoción Económica.

PROGRAMAS SUBSIDIADOS PARA EL BIENESTAR SOCIAL: Venta de artículos tales como tinacos, termosolares, base de tinaco, juegos de baño, gallinas, parrillas entre otros que beneficien a los comerciantes y público en general.

GESTIÓN Y APOYO A LOS COMERCIANTES PARA IMPULSAR LA ECONOMÍA: mediante la gestión y apoyo para la creación de mercaditos en fechas especiales por parte de los nuevos emprendedores del municipio.

EXPO GANADERA, COMERCIAL Y CULTURAL: Evento que apoya la economía local a promover la marca ante los consumidores y así incentivar la compra, el uso de producto o conocer aplicaciones o servicios, intercambio de opiniones y fomentar el entusiasmo del mercado.

CAMPAÑA DE LIMPIEZA VISUAL: Consiste en retirar la publicidad vieja, basura y contaminación visual en genera de los postes y fachada de las calles.

Degollado
GOBIERNO MUNICIPAL
2021 - 2024

PRESIDENCIA MUNICIPAL
Defensores #48
Colonia Centro C.P. 47980
Tel. +52 345 (937 0101).
(937 0106)

FERIA DE LA CANTERA: Tiene como finalidad incentivar y reconocer la actividad artesanal de la cantera de nuestro municipio.

CREACIÓN DE GREMIOS DE LOS DIFERENTES SECTORES ECONÓMICOS: Para promover, ejercer y proteger sus intereses laborales. Así como compartir ideas y apoyarse en diferentes situaciones.

8. CALENDARIZACIÓN

MESES	ATENCION CIUDADANA Y BASE DE DATOS	GESTION DE APOYOS PARA EMPRENDEDORES	CREDITOS FOJAL	BECAS DE JOVENES CONSTRUYENDO EL FUTURO
ENERO	X	X		X
FEBRERO	X	X	X	X
MARZO	X	X	X	X
ABRIL	X	X	X	X
MAYO	X	X	X	X
JUNIO	X	X	X	X
JULIO	X	X	X	X
AGOSTO	X		X	X
SEPTIEMBRE	X		X	X
OCTUBRE	X		X	X
NOVIEMBRE	X		X	X
DICIEMBRE	X		X	X

Degollado
GOBIERNO MUNICIPAL
2021 - 2024

PRESIDENCIA MUNICIPAL
Defensores #48
Colonia Centro C.P. 47980
Tel. +52 345 (937 0101),
(937 0106)

Sin más por el momento, me despido de usted quedando pendiente para cualquier duda y/o aclaración al respecto.

ATENTAMENTE
DEGOLLADO, JALISCO. A 09 DE ENERO DE 2023.
"2023, AÑO DE FRANCISCO VILLA, REVOLUCIONARIO DEL PUEBLO."

Degollado 2021-2024 PROMOCIÓN ECONÓMICA

LIC. YOSELIN CAMPOS CAMPOS
DIRECTORA DE PROMOCIÓN ECONÓMICA.